Benedictus

(ex missa "Ab initio et ante saecula creata sum")

Edición: Suplem. Tesoro S. Musical, (1950), nº 30
Transcripción: P. José Domingo de Sta. Teresa, ocd
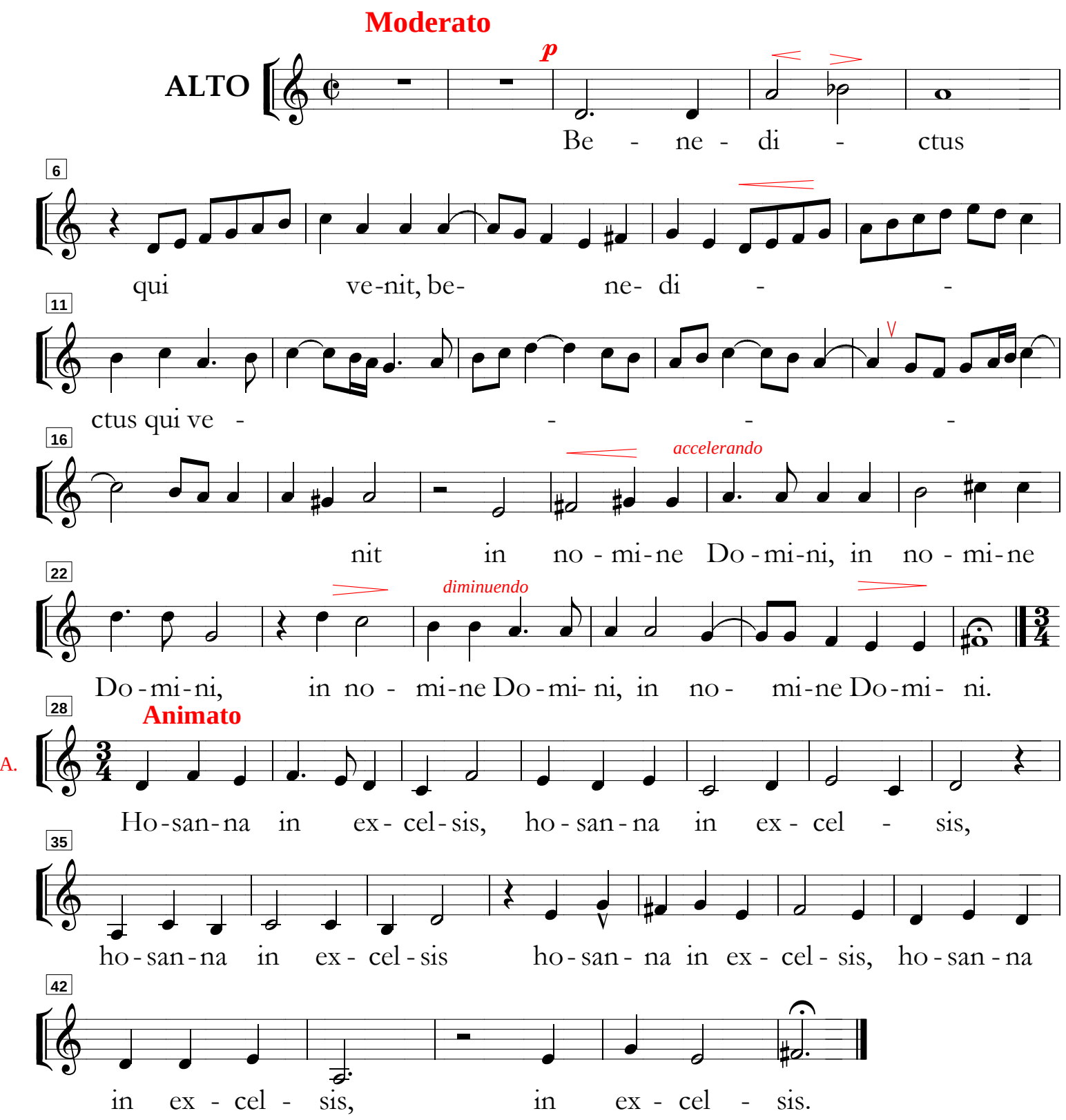
Manuel Cardoso, o.c.
(1570-1650)