Claustrum Armonicum
VITORIA - GASTEIZ

Pater noster

(Otse nash)

(El texto latino traduce exactamente el original eslavo)
(Adaptación texto y música: J. I. Pérez)

Alexander Arkhangelsky
(1846-1924)

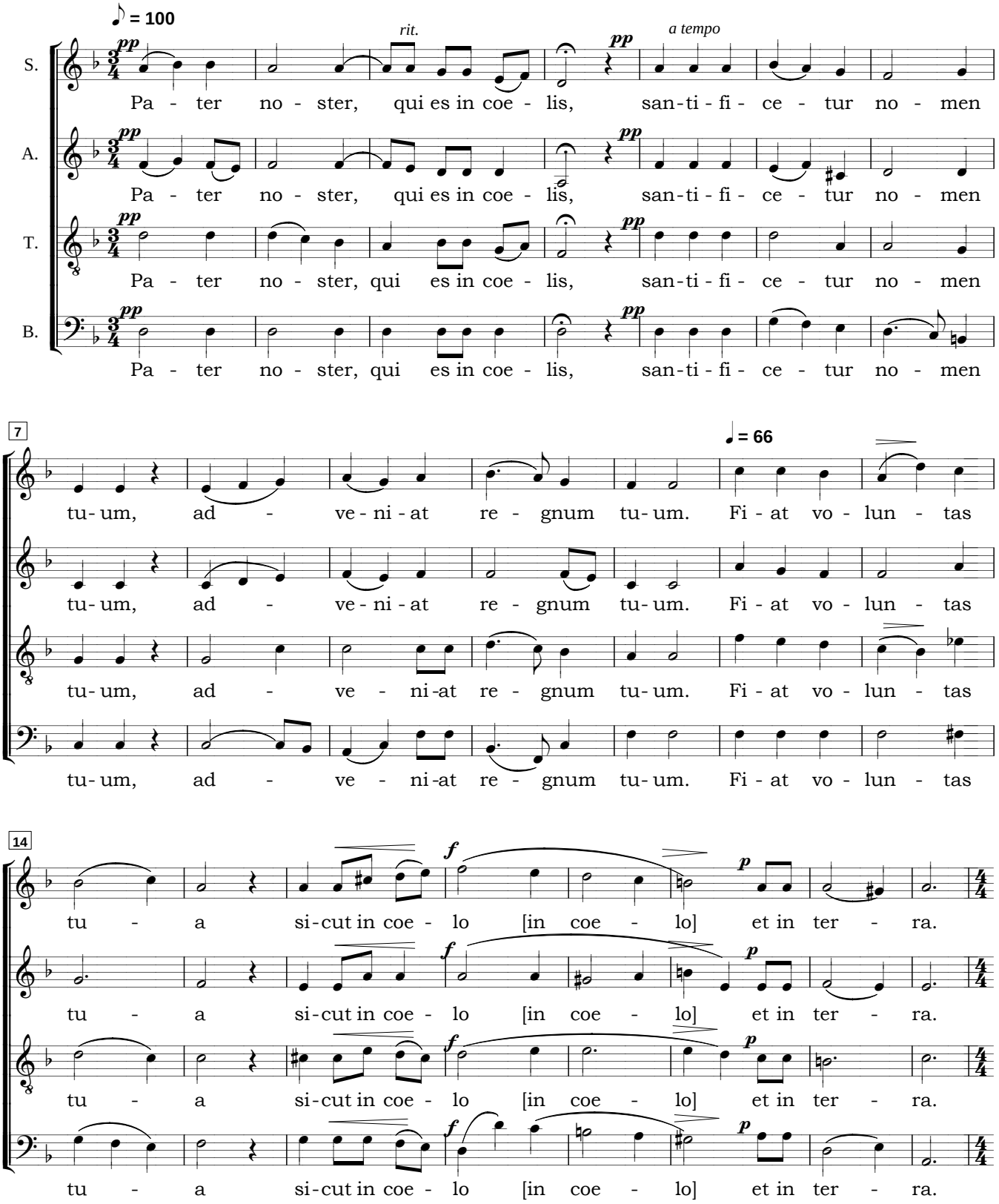

22

♩ = 72

pp

Pa-nem no-strum quo-ti-di- a-num da no-bis ho-di- e, et di- mit-te no-bis

Pa-nem no-strum quo-ti-di- a-num da no - bis ho-di- e, et di- mit-te no-bis

Pa-nem no-strum quo-ti-di- a-num da no - bis ho-di- e, et di- mit-te no-bis

Pa-nem no-strum quo-ti-di- a-num da no-bis ho-di- e, et di- mit-te no-bis

27

de - bi-ta no - stra si- cut et nos di- mit- ti-mus de - bi-to-ri- bus

de - bi-ta no - stra si- cut et nos di- mit- ti-mus de - bi-to-ri- bus

de-bi - ta no - stra si- cut et nos di- mit- ti-mus de - bi-to-ri -bus

de-bi - ta no - stra si- cut et nos di- mit- ti-mus de - bi-to-ri -bus

33

dim. *p*

no - stris et ne nos in - du - cas in tem-pta-ti- o - nem, sed li - be-ra

dim. *p*

no - stris et ne nos in - du - cas in tem-pta-ti- o - nem, sed li - be-ra

dim. *p*

no - stris et ne nos in - du - cas in tem-pta-ti- o - nem, sed li-be-ra

dim. *p*

no - stris et ne nos in - du - cas in tem-pta-ti- o - nem, sed li-be-ra

41

f *dim.* *pp*

nos, li - be - ra nos, a ma - [lo, a ma] lo.

f *dim.* *pp*

nos, li - be - ra nos, a ma - [lo, a ma] lo.

f *dim.* *pp*

nos, li - be - ra nos, a ma - [lo, a ma] lo.

f *dim.* *pp*

nos, li - be - ra nos, a ma - [lo, a ma] lo.