Agnus Dei

(de la "Missa brevis")

Ch. Gounod

(1818-1893)

S.

A.

T.

B.

Órgano

Solo (1)

A - gnus De - i, qui tol - lis pec-ca - ta mun- di, mi - se - re - re

Solo (1)

A - gnus De - i, qui tol - lis pec-ca - ta mun- di, mi - se - re - re

Moderato

sostenuto

Moderato

8

cresc. dim.

no - bis, mi - se - re - re no - bis, mi se - re - re, mi - se - re - re no - bis.

cresc. dim.

no - bis, mi - se - re - re no - bis, mi - se - re - re, mi - se - re - re no - bis.

cresc. dim.

(1) a défaut de Ténor et Basse (Soprano et Alto)

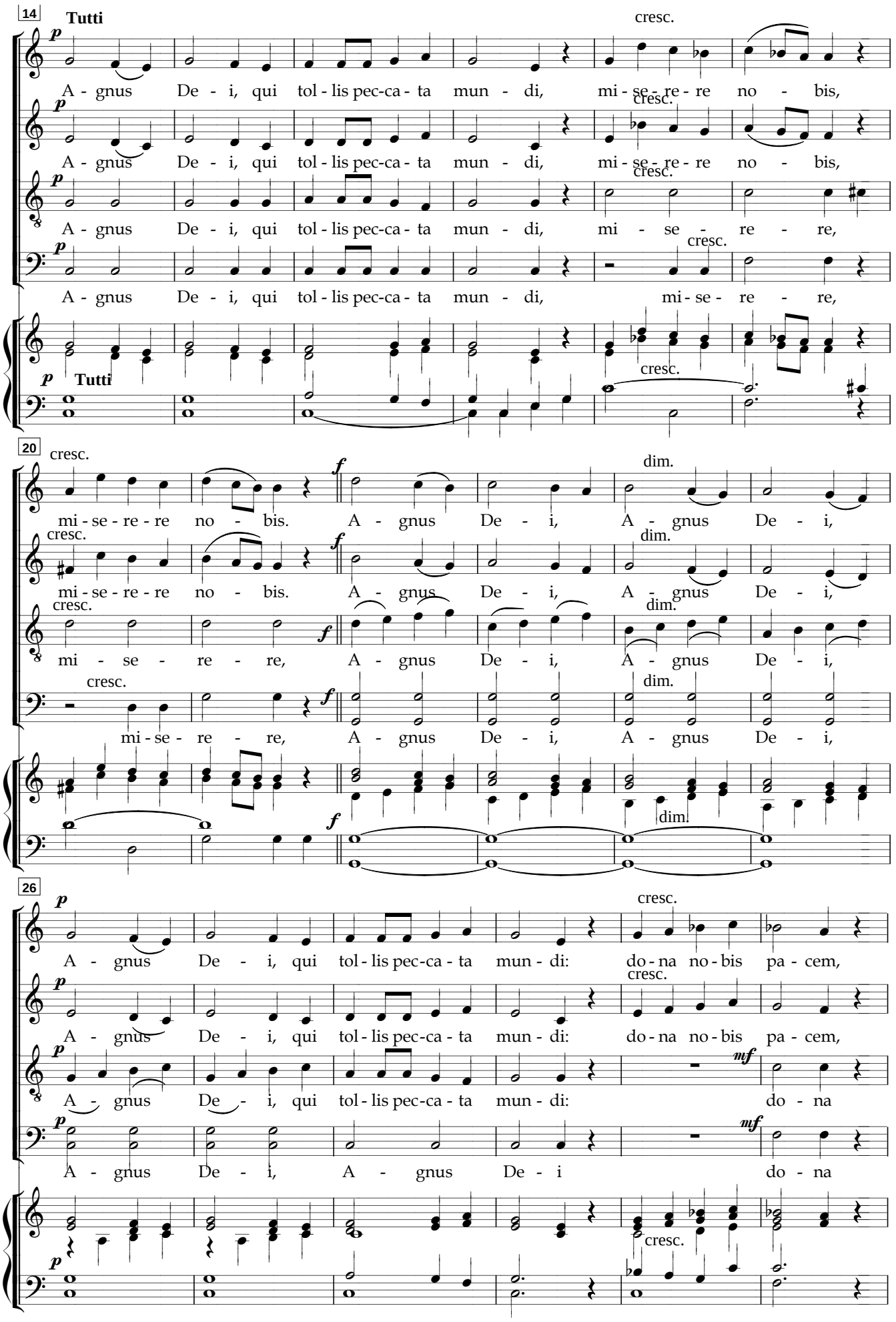
14
Tutti
cresc.
A - gnus De - i, qui tol - lis pec-ca - ta mun - di, mi - se - re - re no - bis,
A - gnus De - i, qui tol - lis pec-ca - ta mun - di, mi - se - re - re no - bis,
A - gnus De - i, qui tol - lis pec-ca - ta mun - di, mi - se - re - re,
A - gnus De - i, qui tol - lis pec-ca - ta mun - di, mi - se - re - re,
Tutti
20
mi - se - re - re no - bis. A - gnus De - i, A - gnus De - i,
mi - se - re - re no - bis. A - gnus De - i, A - gnus De - i,
mi - se - re - re, A - gnus De - i, A - gnus De - i,
mi - se - re - re, A - gnus De - i, A - gnus De - i,
dim.
26
A - gnus De - i, qui tol - lis pec-ca - ta mun - di: do - na no - bis pa - cem,
A - gnus De - i, qui tol - lis pec-ca - ta mun - di: do - na no - bis pa - cem,
A - gnus De - i, qui tol - lis pec-ca - ta mun - di: do - na
A - gnus De - i, A - gnus De - i do - na

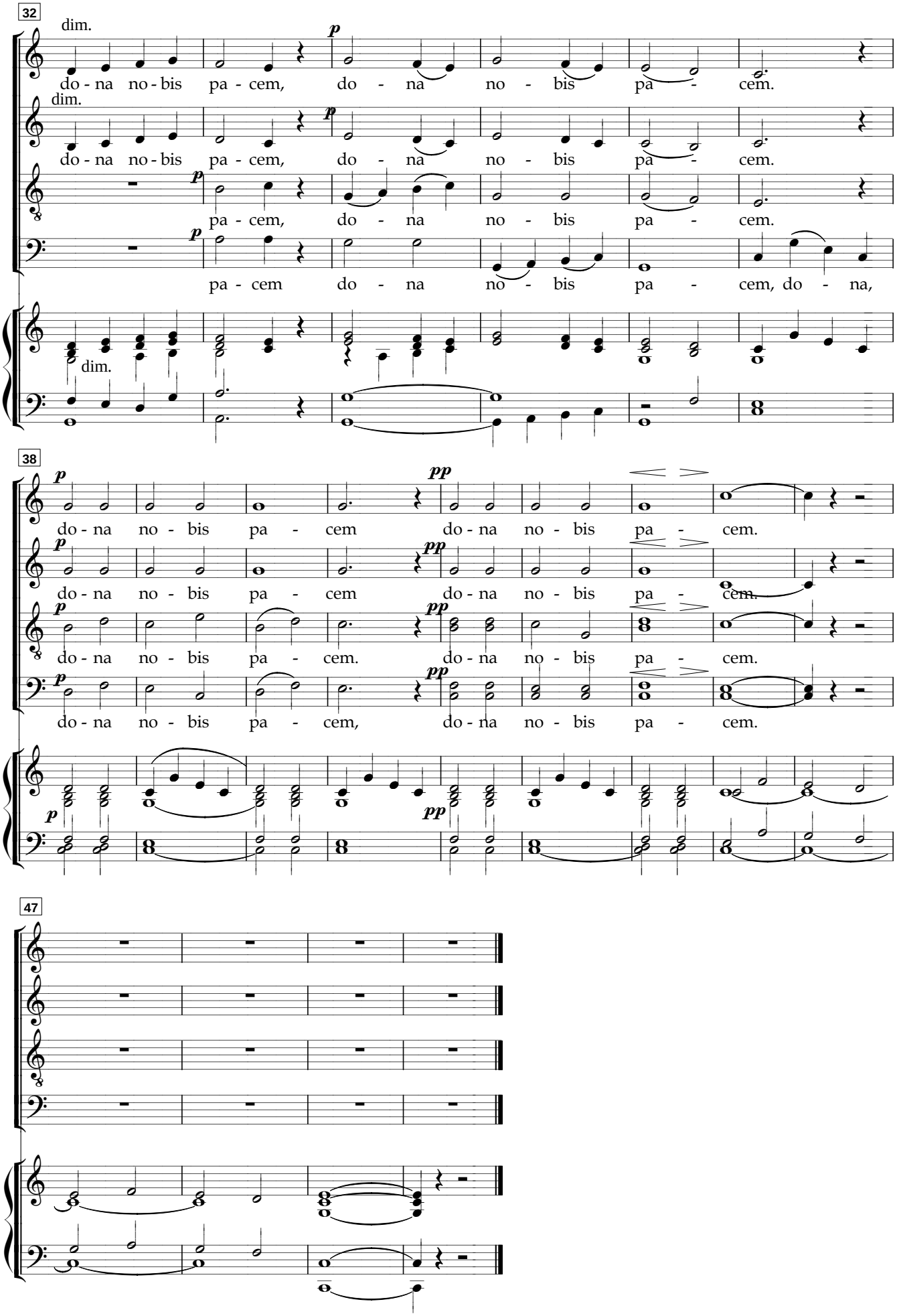
32
dim.
p
do - na no - bis pa - cem, do - na no - bis pa - cem.
dim.
p
do - na no - bis pa - cem, do - na no - bis pa - cem.
p
pa - cem, do - na no - bis pa - cem.
p
pa - cem do - na no - bis pa - cem, do - na,
dim.
38
p
pp
do - na no - bis pa - cem do - na no - bis pa - cem.
p
pp
do - na no - bis pa - cem do - na no - bis pa - cem.
p
pp
do - na no - bis pa - cem. do - na no - bis pa - cem.
p
pp
do - na no - bis pa - cem, do - na no - bis pa - cem.
p
pp
47